

57

| | | | |
|-------------------|---|--|-----|
| PLANSĂ NR. 2 | PLAN DE SITUAȚIE | Titlu Plansa | TA |
| FAZĂ: | TITLU PROIECT | Bransament gaze naturale presiune redusă | 500 |
| PROIECT NR. 12.11 | Localitatea: Craiova; Jud: Dolj Nr. 36E, Str. Trandafirului (fosta Aleea 3 Trandafirului, nr. 12), Abonat: CAIAN CORNEL GABRIEL Proiectat și executat: S.C. INSTPRO S.R.L. Beneficiar: ENIE ROMANIA S.A. | | |
| | REFERAT / EXPERTIZĂ | | NTA |

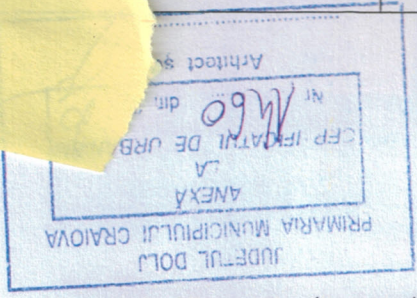
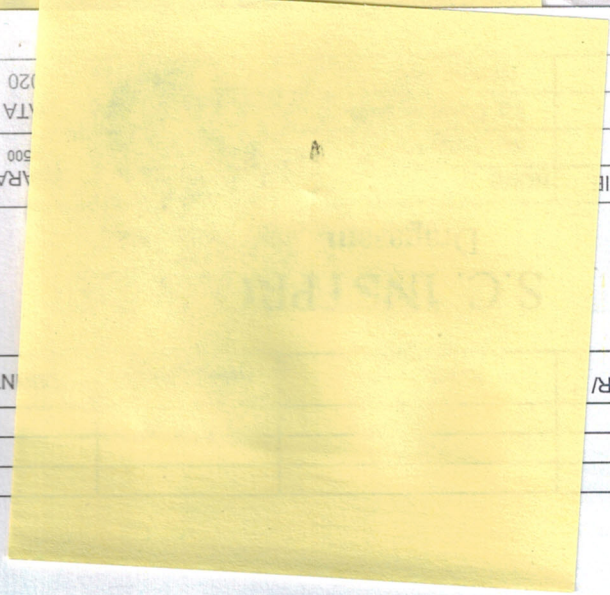

LEGENDA

- GAS — GAS — Conducță distribuție gaze naturale PE100 SDR11, Dn 90mm existentă
- Bransament redușă presiune proiectat PE100 SDR11; Dn 32mm; L = 3.00ml; Q = 4,67Nmch
- PRMP Post de reglare propus, regulator Q=10 Nmch, contor G4, conform avizului tehnic
- X---X--- Limita de proprietate
- Y Rasuflătoare cu capac

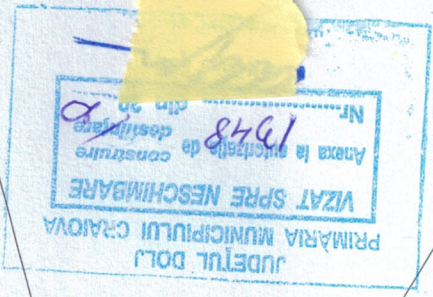

Bransament GN proiectat redușă presiune
PE100 SDR11; Dn 32mm; L= 3.00ml;

Rețea g.n. redușă presiune existentă
PE100 SDR11, Dn 90mm

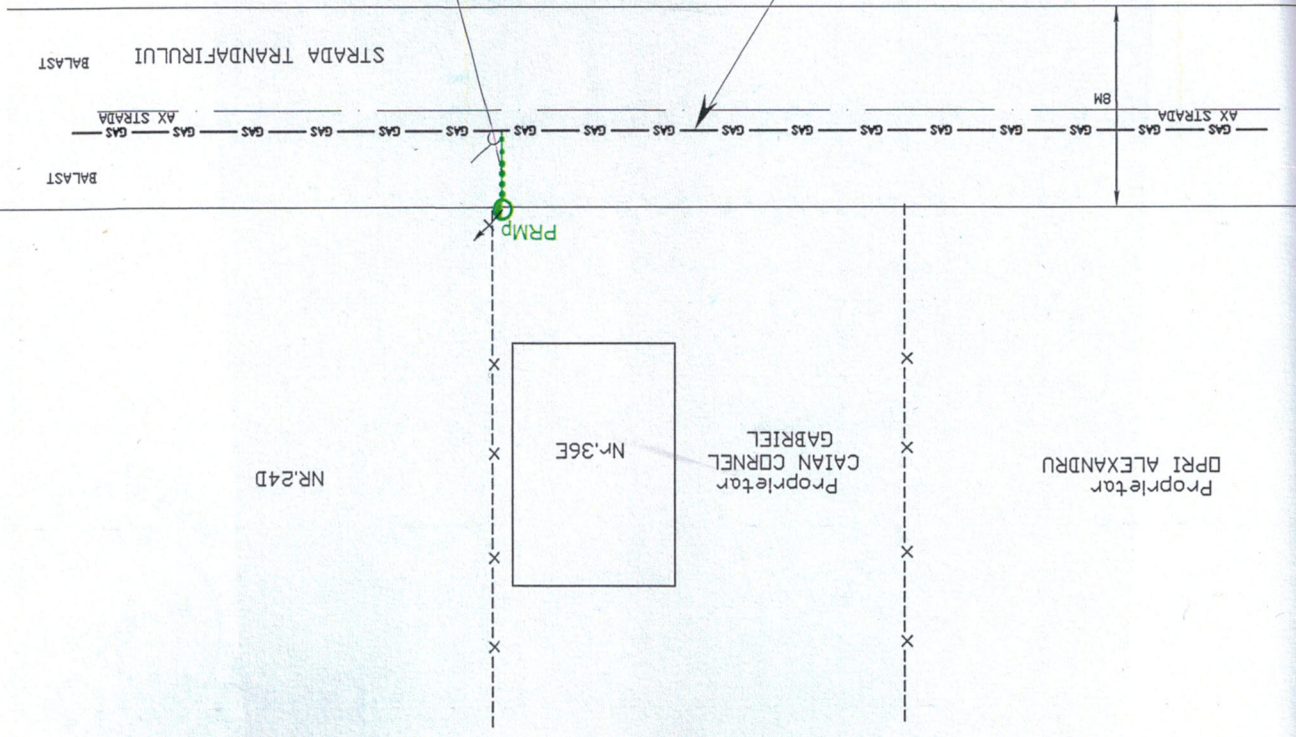

NR.24D

Proprietar DRI ALEXANDRU

Proprietar CAIAN CORNEL GABRIEL

Nr. 36E

